TUTTNAUER AUTOCLAVE-STEAM STERILIZER

MODEL 69120SP-2A N/B 144771

max.pr. 2.82 bar test pr. 3.90 bar

CONT 860 L YEAR 2008 S/N 2706004

115 V~ 3 A 60 Hz 1 Ph

PROTECTION CLASS 1 IP 31

TUTTNAUER AUTOCLAVE-STEAM STERILIZER

MODEL 69120SP-2A N/B 144771

max.pr. 2.82 bar test pr. 3.90 bar

CONT 860 L YEAR 2008 S/N 2706004

480 V~ 10 A 60 Hz 3 Ph

PROTECTION CLASS 1 IP 31

horizontal
autoclave

61M7 UL LISTED

ON
E21 #2
480V 3Ø 3W 20 AMPS
FED FROM D4L3C1
SERVICE DISCONNECT
HEAVY DUTY SAFETY SWITCH
INTERRUPTOR DE SEGURIDAD DE SERVICIO PESADO
30 A
600 Vac/V~ 600 Vdc/⎓
SQUARE D®
DANGER / PELIGRO
HAZARD OF ELECTRIC SHOCK, EXPLOSION, OR ARC FLASH
PELIGRO DE DESCARGA ELÉCTRICA, EXPLOSIÓN O DESTELLO POR ARQUEO
Apply appropriate personal protective equipment (PPE) and follow safe electrical work practices. See NFPA 70E.
This equipment must only be installed and serviced by qualified electrical personnel.
Never operate energized switch with door open. Keep door fastened.
Turn off switch before removing or installing fuses or making load side connections.
Always use a properly rated voltage sensing device at all line and load fuse clips to confirm switch is off.
Turn off power supplying switch before doing any other work on or inside switch.
Do not use renewable link fuses in fused switches.
Failure to follow these instructions will result in death or serious injury.
Utilice equipo de protección personal (EPP) apropiado y siga las prácticas de seguridad eléctrica establecidas por su Compañía (consulte la norma NFPA 70E).
Solamente el personal eléctrico especializado deberá instalar y prestar servicio de mantenimiento a este equipo.
Nunca haga funcionar el interruptor con la puerta abierta cuando está energizado. Mantenga la puerta asegurada.
Desenergice el interruptor antes de extraer o instalar fusibles o de hacer conexiones en el lado de carga.
Siempre utilice un dispositivo de tensión nominal adecuado en los clips para fusibles de los lados de carga y línea para confirmar la desenergización del interruptor.
Desenergice el interruptor antes de realizar cualquier otro trabajo en el interruptor.
No utilice fusibles de cinta renovables en los interruptores de fusible.
El incumplimiento de estas precauciones podrá causar la muerte o lesiones serias.
To lock out switch, place padlock hasp through hole in lockplate and above handle.
Para bloquear el interruptor, la aldaba del candado debe pasar por el agujero en la placa de inmovilización y por encima de la manija.
40275-990-02
OFF

3822
CAUTION
NVEL DVL AV

KEY SWITCH
EMERGENCY
3822
Tuttnauer
1 2 3
4 5 6
7 8 9 0
STOP
START
Cat2007
PAPER FEED
Tuttnauer

KEY SWITCH
EMERGENCY
3822
Tuttnauer
Tuttnauer
OPERATING INSTRUCTIONS
Autoclave with a Vertical Sliding Door
CHAMBER
OUT
ORDER

KEES INC.
Tuttnauer
Tuttnauer
OUT
ORDER

Tuttnauer
Tuttnauer
OUT
ORDER

KEES INC.
METAL PRODUCTS DIVISION
JACKET
CHAMBER
Tuttnauer
3822L
BRUTE
PROPERTY

Tuttnauer

3822L

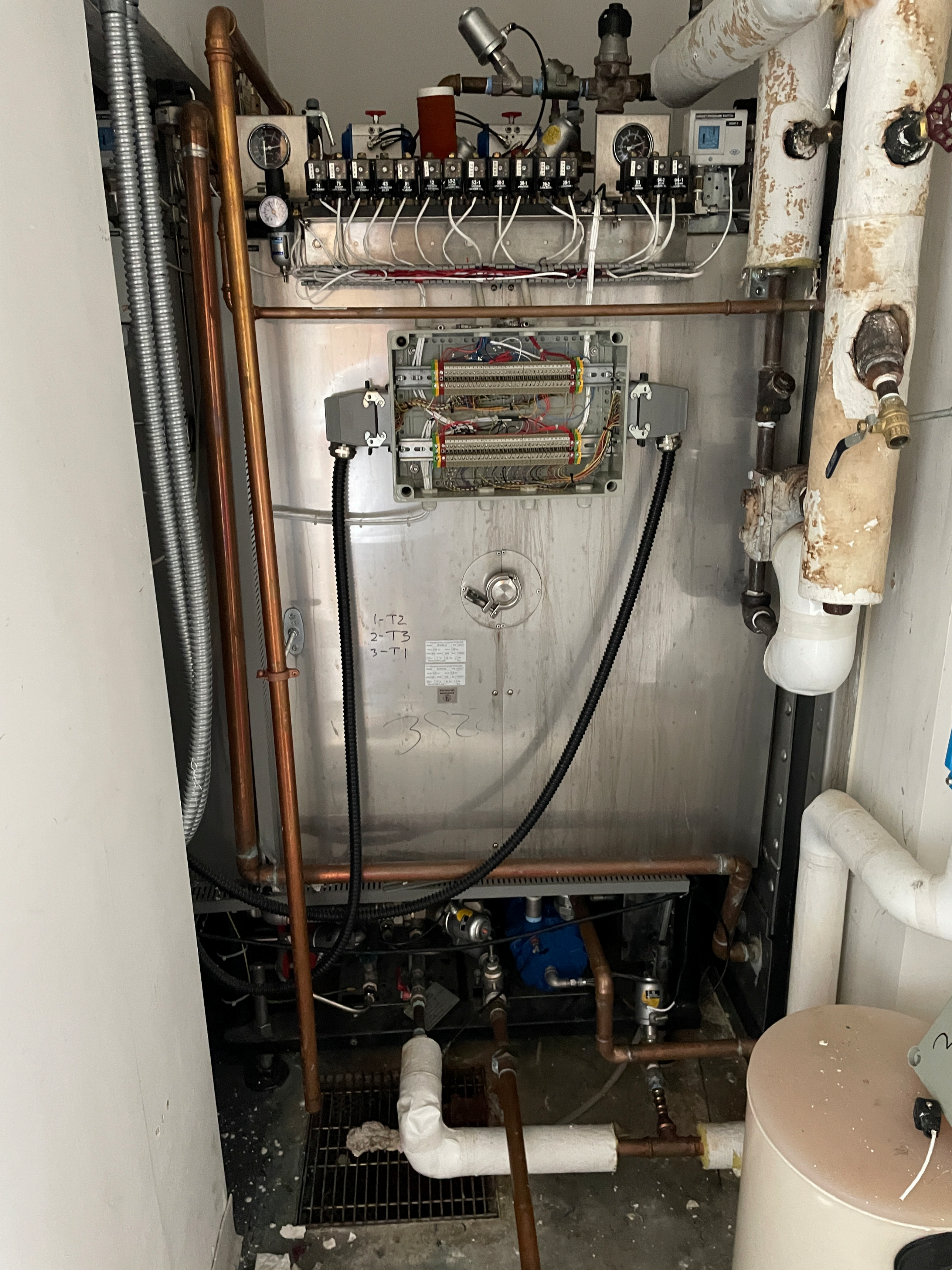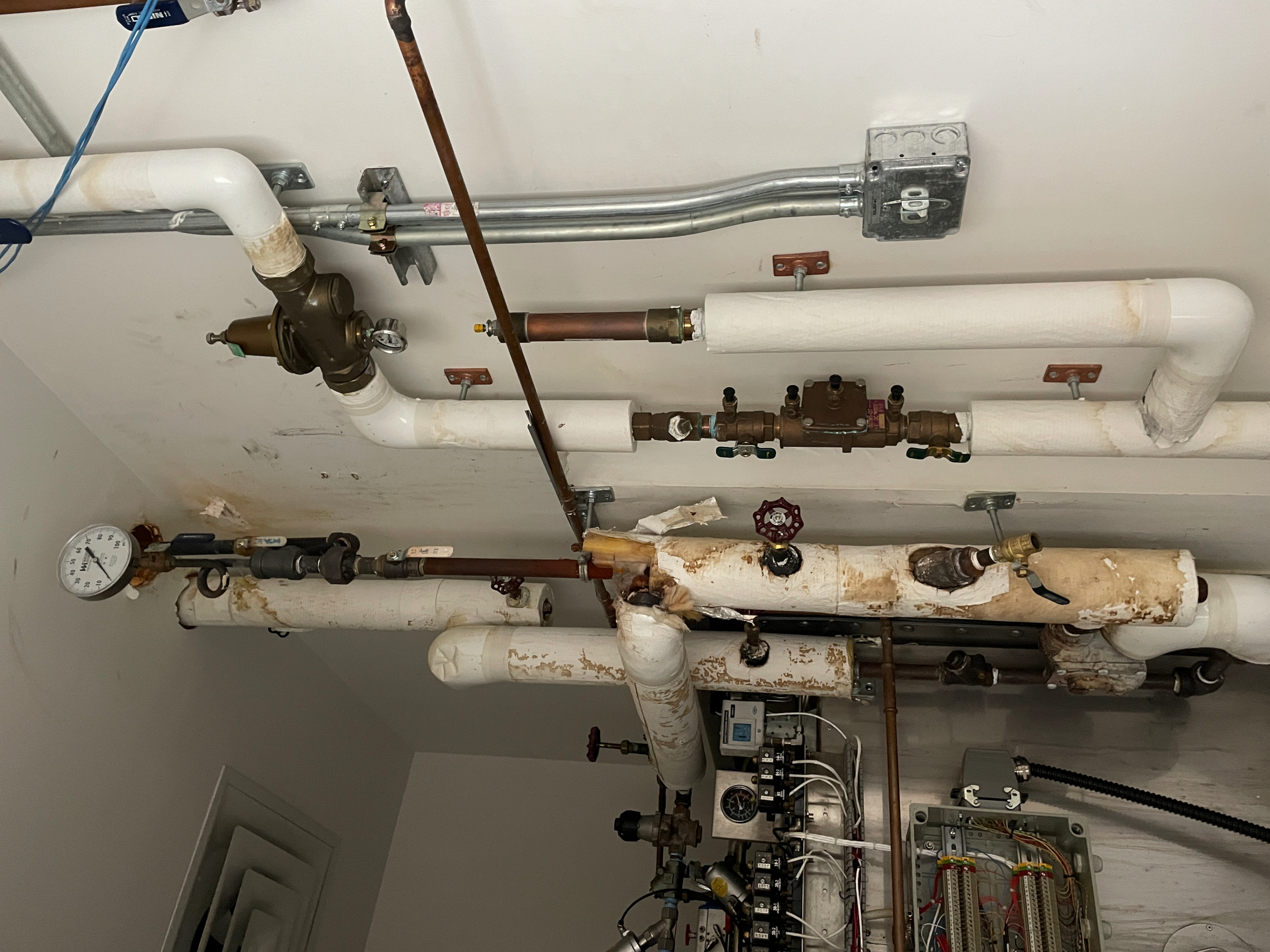
1-T2
2-T3
3-T1